

# Protestantse Wijkgemeente Pniël Almelo



Preekvoorziening:  
Mieke Visscher  
de Maraboe 28  
7609 GW Almelo  
Tel: 0546-816002  
[preekvoorziening.pniel@pga-almelo.nl](mailto:preekvoorziening.pniel@pga-almelo.nl)



Scriba/Secretariaat:  
Nelleke Veurink  
Loofgang 46  
7609 ZR Almelo  
Tel: 0546-816248  
[scriba.pniel@pga-almelo.nl](mailto:scriba.pniel@pga-almelo.nl)

[www.pga-pniel.nl](http://www.pga-pniel.nl)

Gastpredikant en beamer bijlage def 2017-11-27 v10

Geachte predikant,

Wij zijn blij dat u binnenkort voorgaat in een dienst in de Pniëlkerk te Almelo. Afspraken over de datum hebt u ontvangen via de email of brief waar dit document een bijlage bij is.

In onze wijkgemeente kennen we een aantal gebruiken waar we veel waarde aan hechten:

1. Er is een lector beschikbaar voor het welkom voor de dienst en de schriftlezingen;
2. We stellen het op prijs als de predikant een kort moment besteedt aan een gesprek met de kinderen;
3. We maken voor de presentatie van de liturgie gebruik van een beamer.

Deze brief is primair bedoeld om u op de hoogte te brengen van de gang van zaken rond de aanlevering van de liturgie voor projectie op de beamer.

Aandachtspunten:

- Het aanlevermoment van de liturgie inclusief ander materiaal is woensdag vóór 19.00 uur voorafgaand aan de zondag waarop u voorgaat.
- Wilt u de opzet van de liturgie als Word-bijlage in een mail sturen naar [beamteam.pniel@pga-almelo.nl](mailto:beamteam.pniel@pga-almelo.nl)?
- Voor een soepel verloop van de voorbereiding en presentatie tijdens de dienst vragen we u alle stappen zo helder mogelijk te beschrijven, zodat duidelijk is welke informatie op welk moment moet worden weergegeven. *Wilt u bijvoorbeeld het aantal herhalingen van acclamaties **expliciet aangeven**?*
- Wij maken gebruik van Het Nieuwe Liedboek 2013; van liederen uit andere bundels zouden we graag van u de volledige tekst ontvangen, indien mogelijk met notenschrift;
- Voor de schriftlezing gaan we uit van de NBV (De Nieuwe Bijbelvertaling). Wij halen de teksten van de Website van het NBG<sup>1</sup>. Als u graag een andere vertaling wilt gebruiken, dan kan dat natuurlijk. Wilt u dit dan expliciet aangeven en de teksten aanleveren?
- Voor andere gebruiksmogelijkheden van de beamer, zoals bijvoorbeeld het projecteren van foto's tijdens de preek of het afspelen van muziek of filmpjes, kunnen afspraken gemaakt worden met het beamteam. Geeft u dat s.v.p. even aan. Degene die de presentatie verzorgt zal contact met u opnemen. Mede daarom vragen we tijdige aanlevering (bullit 1);
- Bijgevoegde *voorbeeld liturgie* is een uitwerking van onze standaard liturgie met in geel aangegeven welke onderdelen we standaard projecteren. Ter illustratie zijn enkele voorbeelden toegevoegd. Wij verzoeken u aan te geven als u van deze 'standaard' wenst af te wijken.  
Over het algemeen projecteren we:
  - Lieder
  - Acclamaties
  - Bijbelteksten
  - Foto's (eventueel)
- Het maken van afspraken met bijv: koster, organist, kindernevendienst of andere commissies valt buiten de activiteiten van de beamercommissie. Wel zorgt het beamteam voor het doorgeven van liturgie en lied- en bijbelteksten aan organist en lector. In afstemming met de organist wordt bepaald welke liederen op het scherm worden voorzien van notenschrift.

Wij wensen u veel succes bij de voorbereidingen van de dienst en verheugen ons op een prettige samenwerking.

Namens het Beamteam en de Kerkenraad van de Pniëlkerk,

Erik Kobes, Coördinator Beamteam  
[beamteam.pniel@pga-almelo.nl](mailto:beamteam.pniel@pga-almelo.nl)

<sup>1</sup> <https://www.bijbelgenootschap.nl/nbv/>

## Bijlage: Voorbeeld Liturgie

### Vorbereiding

Foto



### stilte.

- de paaskaars wordt al voor het begin van de dienst aangestoken
- om 10.00 uur volgt op het orgelspel een korte stilte
- de lector heet de kerkgangers welkom, vraagt hen te gaan staan kondigt een (morgen)lied aan.

### Lied

Openingslied

#### de lichten in de kerk gaan aan

- voorganger, ambtsdragers en medewerkers nemen deel aan de gemeentezang en komen naar voren
- de ouderling van dienst geeft de predikant een handdruk en legt de bijbel op de lezenaar
- de voorganger opent de dienst vervolgt met votum, groet en bemoediging

### Votum en Groet

V: In de naam van de Vader, de Zoon en de Heilige Geest

G: AMEN

#### groet

V: de Heer zij met u

G: OOK MET U ZIJ DE HEER

#### bemoediging

V: onze hulp is in de naam van de Heer

G: DIE HEMEL EN AARDE GEMAAKT HEEFT

#### Drempelgebed

allen gaan zitten

### Psalm van de zondag

#### Kyriëgebed

V. laat ons de Heer om ontferming aanroepen voor de nood van de wereld (en God prijzen want zijn barmhartigheid kent geen einde).

### Daarom bidden wij tot U

'Kyrie'

In de Orde van Dienst van wijkgemeente Pniël worden vijf kyrie-liederen gehanteerd, waarbij de dienstdoend predikant de gelegenheid wordt geboden om uit deze 5 kyrie's een keuze te maken. Als leidraad wordt daarbij aan de gastpredikanten een rooster aangeboden waarbij in een ritme van 5 weken, steeds elk kyrie aan bod komt, met de vrijheid voor de voorganger om daar van af te wijken. Dit rooster staat op de website van de wijkgemeente onder de agenda in het kerkdienstenrooster: <http://www.pga-pniel.nl/agenda>  
Zie ook aan het eind van deze handleiding.

Het gaat om:

1. Heer ontferm U, Heer ontferm U
2. Kyrie, Kyrie
3. 301h
4. 270a
5. 301k (s.v.p. aangeven met/zonder voorzang vanwege versie voor organist en beamer)

### Glorialied

Dienst van het Woord

#### Zondagsgebed (een gebed om de Heilige Geest.)

Moment met de kinderen/kinderen. De kinderen zijn gewend om even op de kussens op de rand van het podium te gaan zitten voor een kort gesprek met de voorganger.



Bij het weggaan na het gesprekje naar de nevendienst, nemen ze het licht mee in een lantaarntje en zingen we een kinderlied of 'we gaan voor even uit elkaar'.

### Lezing 1 Oude testament (lector)

Hier eindigt de lezing uit het oude testament.

### Lied

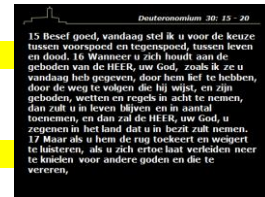

### Lezing 2 Evangelielezing (lector)

Hier eindigt de evangelielezing/ lezing uit het Nieuwe Testament.

### Acclamatie (bv 339a) of een ander lied

### Prediking

### Eventueel "Plaatjes"

Er is de mogelijkheid om op de beamer ondersteunende teksten of illustraties mee te laten lopen. In dat geval s.v.p. teksten en plaatjes aanleveren en een uitwerking van de preek meeleveren waaruit we kunnen afleiden wat wanneer getoond moet worden.

Dienst van het antwoord

### Lied

kinderen komen terug uit de kindernevendienst

Eventueel projectlied (meestal rond Kerst en Pasen)

### Noemen gebedsintenties en gebeden

Dankzegging, voorbeden, besloten met:

2 keer:

Afwijkend aantal keren s.v.p. doorgeven

en

Afsluitend voor stil gebed:

stil gebed, Onze Vader. (gebeden of gezongen)

Onze Vader die in de hemelen zijt  
Uw Naam worde geheiligd  
Uw Koninkrijk kome,  
Uw wil geschiede gelijk in de hemel  
alzo ook op aarde  
Geef ons heden ons dagelijks brood  
En vergeef ons onze schulden  
Gelijk ook wij vergeven onze schuldenaren  
En leid ons niet in verzoeking,  
maar verlos ons van den boze,  
Want van U is het Koninkrijk  
En de kracht en de heerlijkheid  
Tot in eeuwigheid  
Amen

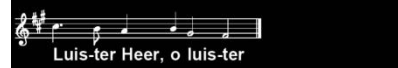

### Noemen van collecte doelen

Inzameling van de gaven (de gaven worden op de tafel gelegd)

Collectedoel wordt getoond op het scherm

### Slotlied

### zending en zegen

Gaat dan heen in vrede met de zegen van de Heer:

V: Zegentekst

G: Amen (met noten)



### Afsluiting

### Foto

# Kyrie

Nr.	Kyrieliederen in de Orde van Dienst van Wijkgemeente Pniël
1 Dienstboek	 <p>Heer ont - ferm U, Heer ont - ferm U, Heer ont-ferm U</p>
2. Dienstboek	 <p>Ky-ri-e Ky-ri-e Ky-ri-e e - lei - son Ky-ri-e Ky-ri-e Ky-ri-e e - lei - son</p>
3 301h	 <p>Ky - ri - e e - le - i - son, Ky - ri - e e - le - i - son.</p>
4 270a	<p><i>lied 270a</i></p>  <p>Ky-ri - e e - le - i - son, Chris - te e - lei - son, Ky-ri - e e - le - i - son.</p>
5 301k	<p>Zonder voorzanger:</p> <p><i>lied301k</i></p>  <p>♯ Ky - ri - e e - lei - son. ♯ Ky - ri - e e - lei - son. ♯ Chri - ste e - lei - son. ♯ Chri - ste e - lei - son. ♯ Ky - ri - e e - lei - son.</p> <p>Met voorzanger:</p>  <p>♯ Ky - ri - e e - lei - son. ♯ Ky - ri - e e - lei - son. ♯ Chri - ste e - lei - son. ♯ Chri - ste e - lei - son. ♯ Ky - ri - e e - lei - son. ♯ Ky - ri - e e - lei - son.</p>